

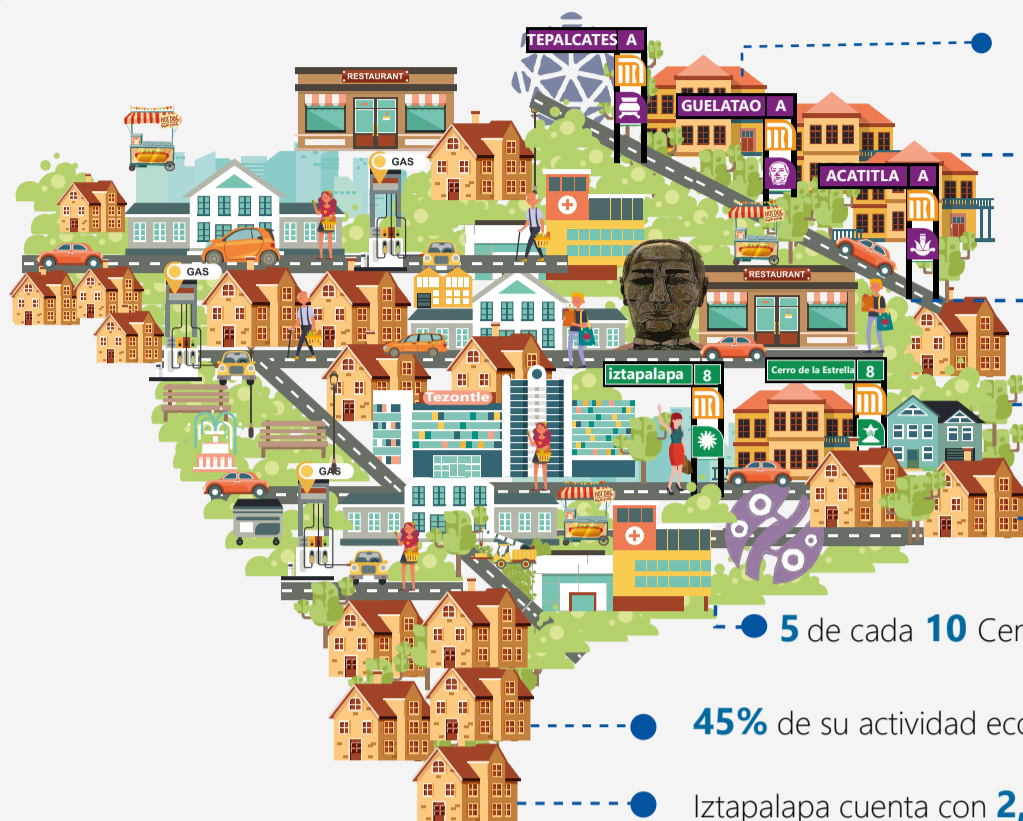

EVALUACIÓN DE LA GOBERNANZA DE LA SEGURIDAD URBANA EN IZTAPALAPA (EGSU)

Contexto urbano



- Es la Alcaldía más poblada de CDMX, con **1,835,486** de habitantes.
- Concentra **11%** de los pueblos originarios y **19%** de barrios originarios del total de la CDMX.
- **32.4%** de su población es joven con una edad promedio de 15 a 34 años.
- **22%** de su población cuenta con educación superior.
- **24%** de su población no tiene acceso a servicios de salud pública.
- **5** de cada **10** Centros penitenciarios en CDMX se ubican en Iztapalapa.
- **45%** de su actividad económica se concentra en comercio y servicios.
- Iztapalapa cuenta con **2,745** oficiales de policía y **450** elementos de la Guardia Nacional desplegados en el territorio.

La EGSU se alinea a los Objetivos de Desarrollo Sostenible de la Agenda 2030, para lograr el bienestar de los habitantes. Los hallazgos de este diagnóstico aportan en específico a los ODS 3, 5, 11 y 16 los cuales se presentan a continuación:

Hallazgos relacionados con los Objetivos de Desarrollo Sostenible (ODS)



3. Salud y bienestar

- 8 de cada 10 habitantes de Iztapalapa han atestado consumo de alcohol cerca de su vivienda.
- La marihuana, inhalantes y crack son las principales drogas consumidas por los pacientes de los Centros de Integración Juvenil en Iztapalapa.
- El inicio del consumo de drogas generalmente ocurre entre los 12 y 18 años.
- 6 de cada 10 habitantes atestiguaron el consumo de drogas cerca de su vivienda.



5. Igualdad de género

- Entre 2019 y 2020, las víctimas por delitos reportados de violencia familiar fueron mujeres y niñas, en su mayoría de 20 y 29 años.
- El 82% del total de llamadas recibidas por LOCATEL en 2020 fueron realizadas por mujeres.
- Durante el confinamiento por la COVID-19, de marzo a diciembre de 2020, los delitos reportados por violencia familiar disminuyeron -24%.
- Durante 2019 y 2020 la mayoría de las víctimas que reportaron abuso sexual, acoso sexual y violación fueron niñas y mujeres jóvenes entre 10 y 19 años.



11. Ciudades y comunidades sostenibles

- Entre 2019 y 2020 se habilitaron 130 Caminos de Mujeres Libres y Seguras en la demarcación.
- Solo el 27% de las colonias cuentan con servicio de agua potable las 24 horas.
- En Iztapalapa se han instalado 5,832 Sistemas de Captación y Aprovechamiento de Agua de Lluvia (SCALL).
- Existen al rededor de 168 asentamientos humanos irregulares.
- En 2017 se identificaron 219 tiraderos clandestinos.



16. Paz, justicia e instituciones sólidas

- El 93.1% de los iztapalapenses manifestaron sentirse inseguros en el transporte público (diciembre 2020).
- De 2018 a 2020, los registros por robo decrecieron en la alcaldía:
 - Robo a transeúnte -58.5%.
 - Robo a vehículo -30%.
 - Robo a negocio -25%.
- De 2015 a 2020 los homicidios dolosos aumentaron 51%.
- De 2018 a 2020, los delitos por narcomenudeo aumentaron 9%.
- De 2015 a 2020 los homicidios dolosos cometidos por armas de fuego aumentaron 92%.
- De 2015 a 2020 los delitos por amenazas incrementaron 26.5%.

¿Qué es la gobernanza?

- Conjunto de estructuras y procesos políticos del Estado a través de las cuales se implementan las decisiones para atender los desafíos locales.
- Promueve la prevención del delito y seguridad pública para las ciudades, equilibra los procesos participativos de gestión y administración que permiten la interrelación entre diferentes actores.

La buena gobernanza permite:

- Vincular la prevención y el combate de la corrupción.
- Fortalecer a las instituciones encargadas de hacer cumplir la ley.
- Mejorar la coordinación entre las políticas y prácticas de los gobiernos locales.
- Contrarrestar eficazmente el riesgo y las amenazas que representan procesos multicausales.

Para la identificación de los desafíos y la **orientación de la buena gobernanza** se realizó un análisis FODA a partir de los siguientes 8 principios.

- 1 Promover la participación social.
- 2 Garantizar el estado de derecho.
- 3 Contar con mecanismos de transparencia.
- 4 Actuar de manera responsable y reactiva.
- 5 Tomar decisiones orientadas al consenso.
- 6 Desempeñar acciones equitativas e inclusivas.
- 7 Actuar de manera eficiente.
- 8 Rendir cuentas.

